Communiceren
Projectvaardigheden

TAAL

FEEDBACK

AP HOGESCHOOL ANTWERPEN

AP.BE

Communiceren = taal = communiceren

Waarom is taal belangrijk?

Extra hulp nodig?

- Extra materiaal digitap
- Gebruik spellingscorrectie
- Laat je teksten nalezen

Communiceren
Projectvaardigheden

FEEDBACK

AP HOGESCHOOL ANTWERPEN

AP.BE

Feedback

Wanneer gebruiken we feedback op de werkvloer / tijdens teamopdrachten?

Feedback

FEEDBACK
IDEE
REACTIE
MENING
OVERZICHT
ADVIES
KRITIEK
RESULTAAT
BEOORDELING

Case 1

- Probleemstelling:
  Je collega haalt de deadlines niet. Dit is een regelmatig terugkerend probleem…

- Hoe pak je dit aan? Welke feedback geef je?

Case 2

- Probleemstelling:

  Je collega maakt ongepaste “humoristische” opmerkingen in het bijzijn van een klant.

- Hoe pak je dit aan? Welke feedback geef je?

Case 3

- Probleemstelling:

  Je kwam vorige week twee maal te laat op het werk. De personeelsverantwoordelijke spreekt je hierover aan.

- Hoe pak je dit aan? Welke feedback geef je?

Feedback

Feedback is niet altijd negatief!

Voor we starten:

waarneming ≠ interpretatie

https://www.youtube.com/watch?v=7RnLk7iznoA&ab_channel=MINDF%2aCK

AP HOGESCHOOL ANTWERPEN

Feedback geven & ontvangen

- Voelt eng aan (ook bij positieve vormen)
  - “Je bent nu al de tweede keer te laat deze week.”
  - “Wat heb je een mooi hemd aan.”
- Noodzakelijk om professioneel te groeien
- Anticipatie op problemen
- Bewaken werksfeer/teamwerking

Feedback ontvangen

- Zorg voor een open houding
- Pas de LSD-techniek toe:
  - Listen: luister actief
  - Summarize: vat samen
  - Dig deeper: vraag door
- Schiet niet meteen in de “verdediging”

Feedback ontvangen

- Geef aan waarmee je, al dan niet, akkoord gaat (steeds noodzakelijk?)
- Bedank de feedbackgever
- Denk erover na & doe iets met de feedback

Feedback geven

https://www.youtube.com/watch?v=wtl5UrrgU8c&ab_channel=TED (5 min)

Feedback geven: basisbeginselen

- Is het het juiste moment?
- Sta open voor een reactie, laat ruimte voor reactie
- Speel de bal, niet de man
- Feedback = constructief

Feedback geven: 4 G's

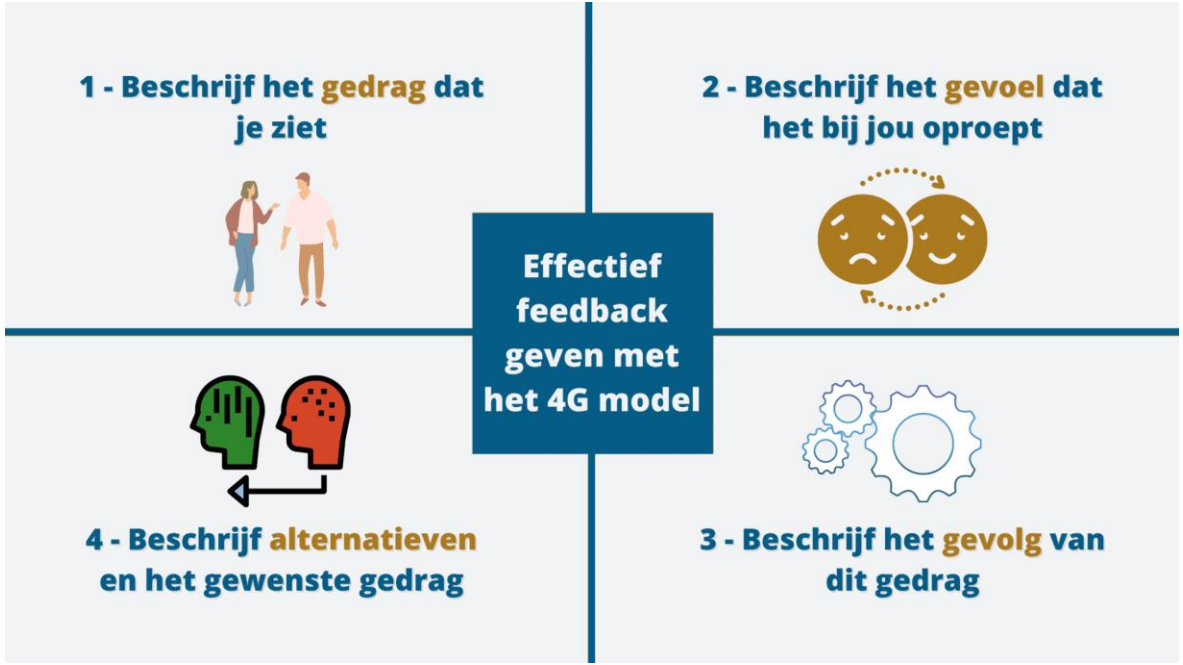

Feedback geven: concrete tips

- Start met een korte ja-nee vraag
- Beschrijf concreet gedrag/concrete situaties
- Gebruik de ik-vorm
- Verken de oorzaak, denk oplossingsgericht
- Eindig met een vraag